凡て勞する者・重荷を負ふ者、われに來れ

聖書文語訳　マタイ11:28～30

0'59″
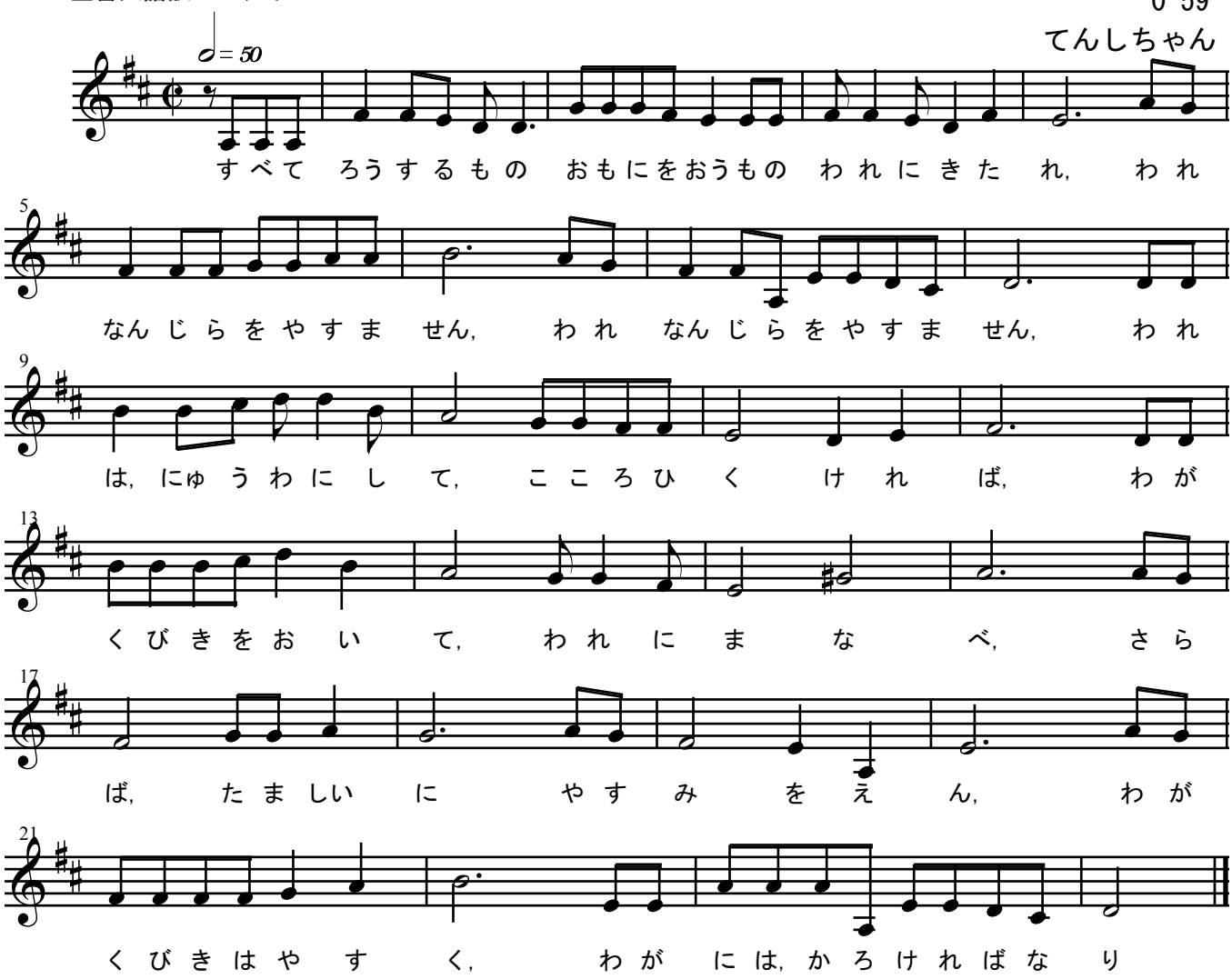
てんしちゃん